Näkymiä inkoolaisuuteen

Aalto-yliopisto
Aalto-universitetet
Aalto University

MAR-C1017 Katri Halkonen ja Eevi Kesälä

Maisema ja alueidenkäyttö -kurssin päätavoite oli toteuttaa parityönä maiseman ominaispiirteet huomioiva kehittämissuunnitelma Inkoon kirkonkylän alueelle.

Suunnittelutyötä pohjustettiin laatimalla suunnittelualueesta laaja-alainen maisemaselvitys, miljöötyypitys sekä SWOT-analyysi. Saatujen tietojen pohjalta muodostui kehittämissuunnitelmalle kosepti.

Konseptiksemme muodostui **Näkymiä inkoolaisuuteen**. Inkoolla on vahva paikallisidentiteetti, jota voidaan voimistaa entisestään **avamaalla lisää näkymiä maisemallisesti arvokkaille alueille**, kuten merelle, joelle, pelloille, keskustaan ja kulttuurihistoriallisesti arvokkaisiin maisemiin.

Toisaalta työllä avataan myös **näkymiä tulevaisuuteen**: millaisen kokonaisuuden Inkoon satama- ja keskusta-alue muodostavat ja kuinka siitä saadaan vetovoimaisempi asuin- ja matkailukohde?

Keskityimme työllämme erityisesti satama-alueen, koulu- ja jokiympäristön kehittämiseen. Ehdotimme työllämme uuden yläasteen rakennuttamista. Keskityimme luomaan Kirkkolahden ala-asteen ja uuden yläasteen ympäristöistä yhtenäisen kokonaisuuden, jossa lapsen ja nuoren on mieluista kasvaa.

Jokimiljööstä tahdottiin tehdä näkyvämpi osa inkoolaisuutta. Tällä hetkellä Inkoonjoki on piiloutunut rehevöityneen kasvillisuuden taakse. Työllämme ehdotimme alueelle rakennettavan siltoja ja laiturirakenteita, joiden kautta pääsee ihastelemaan jokea lähempää. Samalla kasvillisuutta harvennetaan paikoin, jolla on suuri merkitys avautuviin näkymiin.
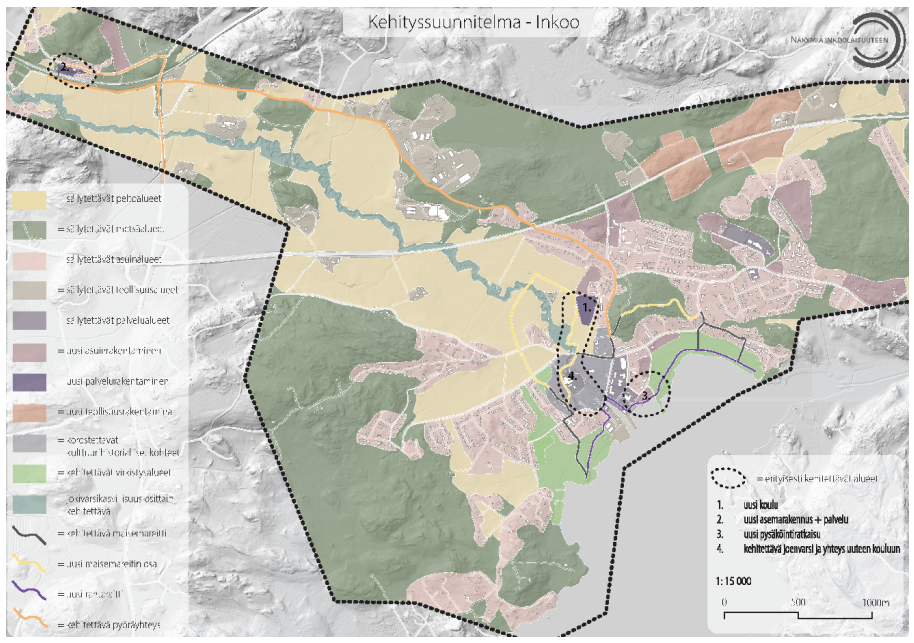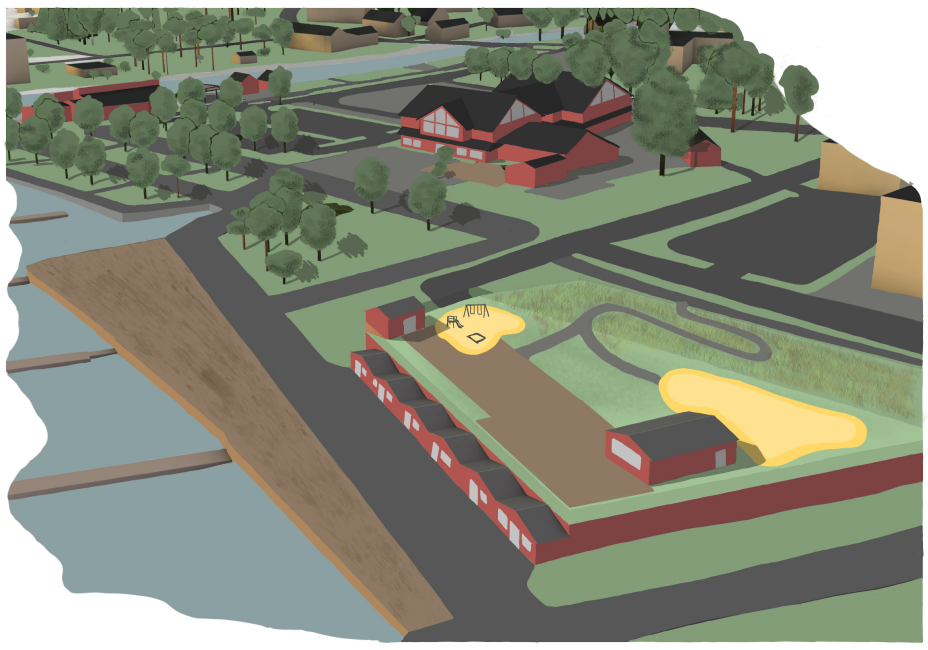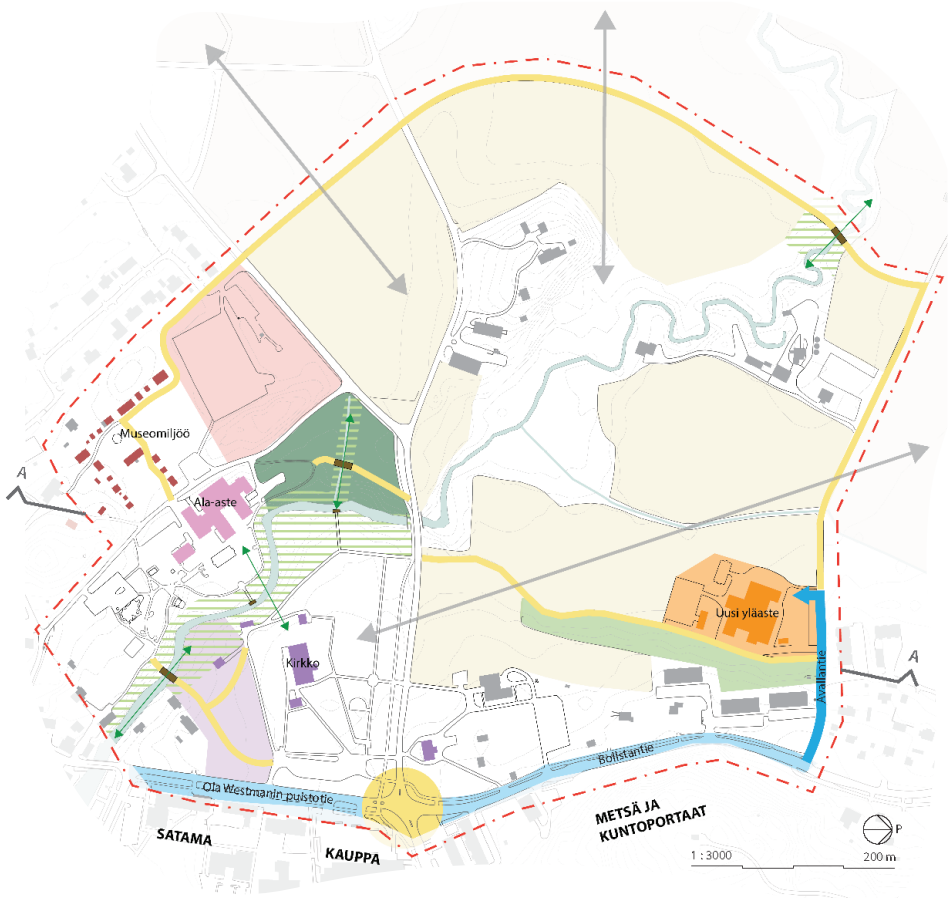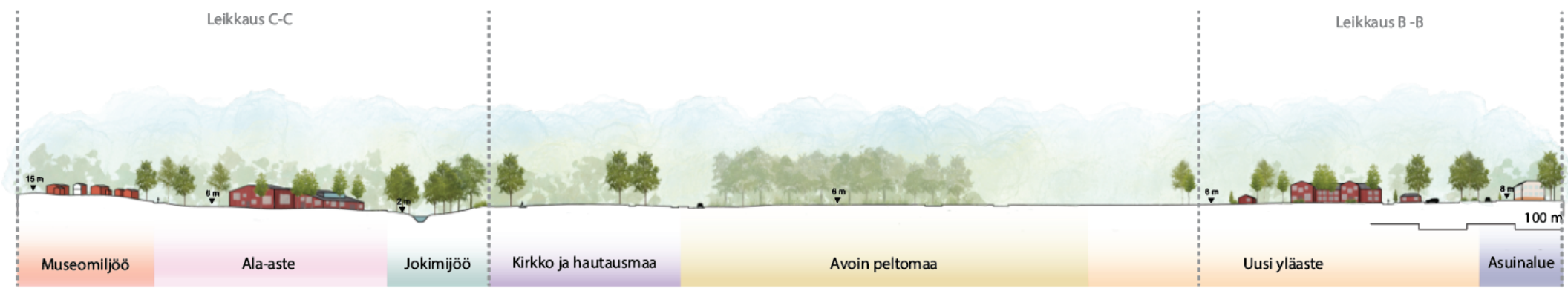
Satama-alueella ehdotettiin laajojen parkkikenttien tilan tehokkaampaa käyttöä. Suunnittelimme alueelle kaksikerroksisen parkkitalon, jonka viherkattoterassilta avatuvat kauniit merelliset maisemat. Parkkitaloa reunustaa kojurivi, jossa voidaan järjestää kesäisin esimerkiksi sub-lautojen vuokrausta ja talvisin joulumarkkinoita. Satama-alueesta muodostuu käveltävä, viihtyisä ja tutkimisen arvoinen ympäristö, joka tukee niin Inkoon asukkaiden hyvinvointia ja lisää alueelle tärkeää matkailua.